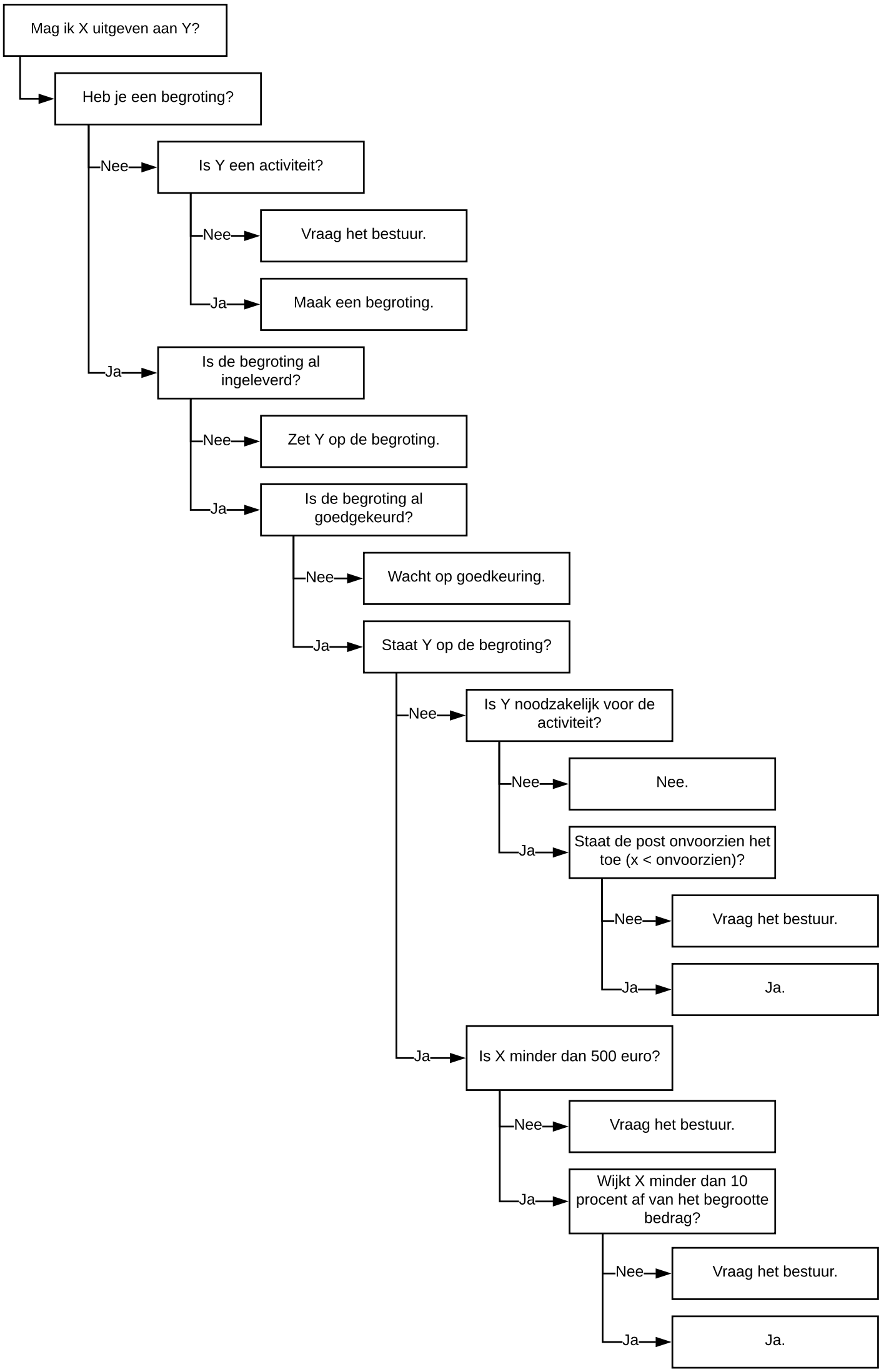
Mag ik X uitgeven aan Y?
Heb je een begroting?
Nee
Is Y een activiteit?
Nee
Vraag het bestuur.
Ja
Maak een begroting.
Ja
Is de begroting al ingeleverd?
Nee
Zet Y op de begroting.
Ja
Is de begroting al goedgekeurd?
Nee
Wacht op goedkeuring.
Ja
Staat Y op de begroting?
Nee
Is Y noodzakelijk voor de activiteit?
Nee
Nee.
Ja
Staat de post onvoorzien het toe (x < onvoorzien)?
Nee
Vraag het bestuur.
Ja
Ja.
Ja
Is X minder dan 500 euro?
Nee
Vraag het bestuur.
Ja
Wijkt X minder dan 10 procent af van het begrootte bedrag?
Nee
Vraag het bestuur.
Ja
Ja.